



Scala 1:500



Planivolumetria di Progetto - Scala 1:500

PREVISIONI P.U.A. DI PROGETTO	
Superfici coperte esistenti (aggiornate)	
Attività produttiva	mq 7769,0
Attività commerciale	mq 1308,0
Tot.	mq 9077,0
Superfici coperte in ampliamento	
Attività produttiva	mq 5300,0
Attività commerciale	mq 750,0
Tot.	mq 6050,0
Sup coperta Totale	mq 15127,0

Regole per gli spazi aperti (di progetto)

- Ambito P.U.A. mq 45.319
- - - Stralci attuativi (1°, 2°)
- Area lastricata
- Area verde
- Arbusteto
- Terrapieno
- Siepe
- Albero ad alto fusto/medio fusto
- Accesso esistente

Regole per l'edificazione

- Edificio esistente
- Ampliamento (sedime massimo)
- Impianti Tecnologici

Usi del suolo e dell'edificato

- Pa Parcheggio alberato
- AP Attività produttiva
- AC Attività commerciale
- IT Impianti tecnologici (depuratore e cabina enel)

COMUNE DI MORIAGO DELLA BATTAGLIA
PROVINCIA DI TREVISO

P.U.A. COLOMBEROTTO - VIA MONTEGRAPPA

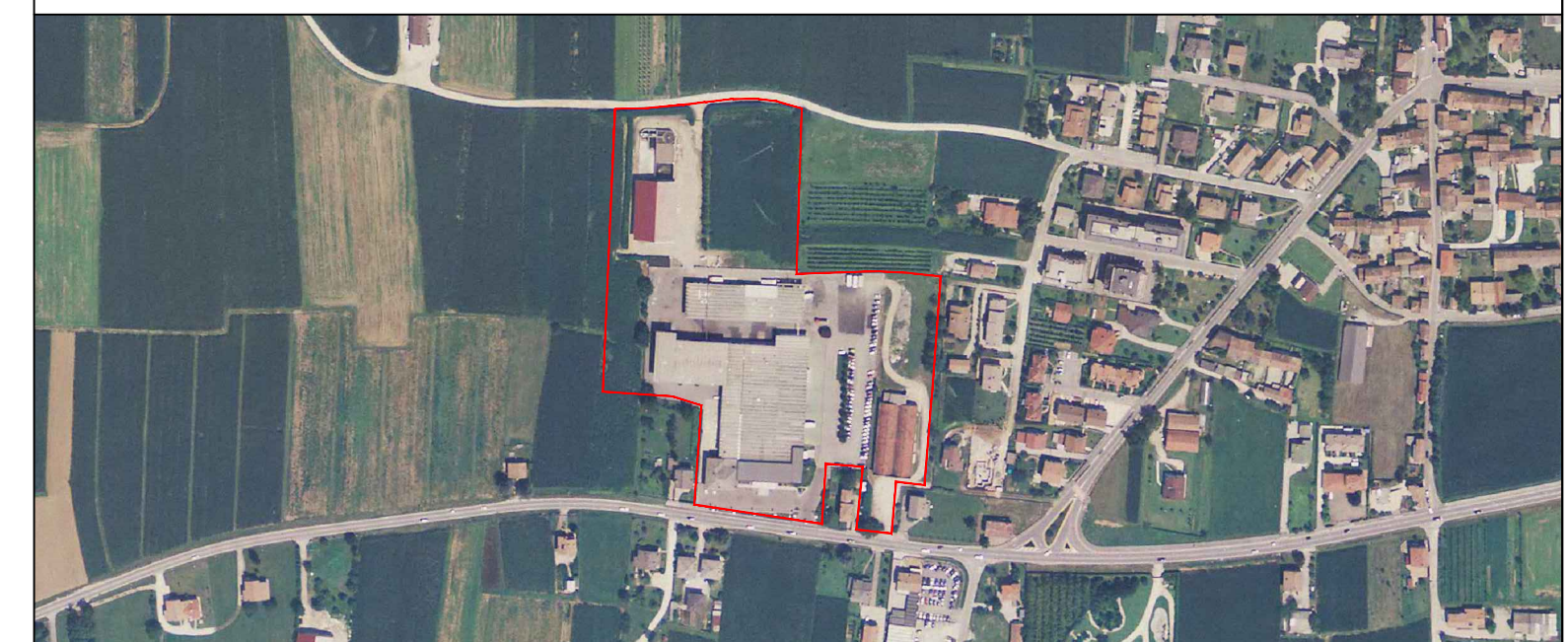

TAV. N°: 8 PLANIVOLUMETRIA DI PROGETTO - STRALCI ATTUATIVI

COMMITTENTE: DITTA COLOMBEROTTO S.P.A. FEBBRAIO 2013

REDAZIONE

STUDIO TEPCO S.r.l.
Arch. Leopoldo Saccon



Collaboratori:
Arch. Elvio De Monte
Geom. Johnny Bernardi



Via Dante, 13
31029 Vittorio Veneto (TV)
Tel. +39 0438-551215
Fax. +39 0438-940761
P.I. 01239720269
mail: tepco@tepcos.it

QUESTO LAVORO È DI PROPRIETÀ DELLO STUDIO TEPCO S.R.L. AI TERMINI DI LEGGE NE È VIETATA LA RIPRODUZIONE E L'USO IN QUALSIASI FORMA E PER QUALSIASI SCOPO, SENZA IL CONSENSO PRELIMINARE E SCRITTO DELL'ARCHITETTO. IL PRESENTE LAVORO È STATO REALIZZATO IN TUTTO IL RISPETTO DELLE NORME DI LEGGE E DEI REGOLAMENTI COMUNALI, PROVINCIALI E STATALI IN MATERIA DI PROTEZIONE DELL'AMBIENTE E DEL TERRITORIO. IL PRESENTE LAVORO È STATO REALIZZATO IN TUTTO IL RISPETTO DELLE NORME DI LEGGE E DEI REGOLAMENTI COMUNALI, PROVINCIALI E STATALI IN MATERIA DI PROTEZIONE DELL'AMBIENTE E DEL TERRITORIO.